

INICIO DE TRAMITE EN PLATAFORMA TAD

OBRA INÉDITA

Ingresá a:

<https://tramitesadistancia.gob.ar/tramitesadistancia/inicio-publico>

Iniciá sesión con DNI o alguna de las opciones habilitadas

The image shows a screenshot of the 'Trámites a Distancia' website. At the top left is the logo and text 'Trámites a Distancia'. To the right is a navigation menu with 'INICIO', 'TRÁMITES', 'REGISTROS PÚBLICOS', and 'CONSULTA TU EXPEDIENTE'. Below this is a horizontal bar with several buttons: 'INGRESAR >', 'ANSES', 'BORA', 'NIC NO RESIDENTES', 'AFIP', 'CON DNI', and 'MI ARGENTINA'. The 'CON DNI' button is highlighted with a yellow circle, and the entire bar is enclosed in an orange rounded rectangle. Below the navigation bar is a large banner with the text 'Hacé trámites estés donde estés' and 'Hacé click aquí y enterate cómo'. At the bottom of the page is a search bar with the placeholder text 'Buscar trámite, organismo, categoría, temas...' and a magnifying glass icon.

Explicativo para iniciar sesión con DNI

Registro Nacional de las Personas
MINISTERIO DEL INTERIOR

Número de Documento

Número de Trámite

¿Cómo obtengo mi número de trámite?

Sexo (igual al que figura en tu documento)

Femenino Masculino

INICIÁ SESIÓN

Más información



Número de Documento

Número de Trámite

Una vez cargado los datos, hacé click en “Iniciá sesión”



Luego de ingresar con tu usuario, completá el buscador con el trámite que vas a hacer:

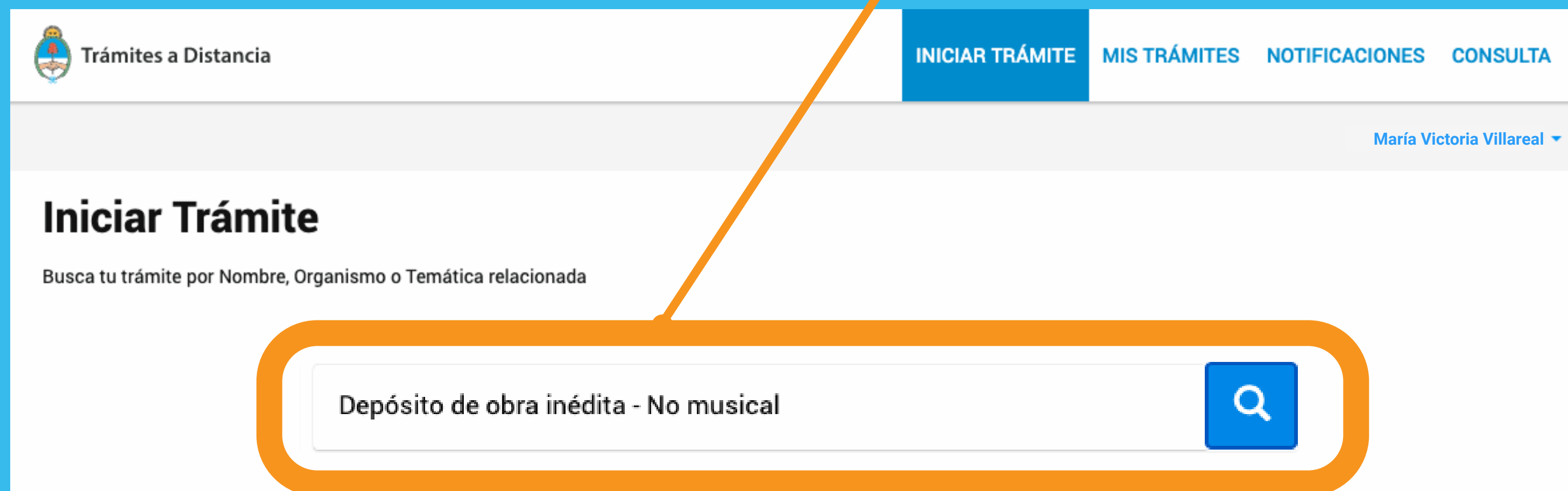

Música o letra

Depósito de obra inédita - Primera canción Música o Letra
Depósito de obra inédita - Música o Letra
Renovación de obra inédita - Música o Letra

No musical

Depósito de obra inédita - No musical
Renovación de obra inédita - No musical

Devolución

Devolución de obra inédita Derecho de Autor

Música y letra

Depósito de obra inédita - Primera canción Música y Letra
Depósito de obra inédita - Música y Letra
Renovación de obra inédita - Música y Letra

Software

Depósito de obra inédita - Software
Renovación de obra inédita - Software

Luego de buscar, aparecerá el resultado del trámite.

Hacé click en “DETALLES” para corroborar que contás con los requisitos para iniciar el trámite.

Depósito de obra inédita - Música y Letra

Se encontró 1 resultado

Depósito de obra inédita - Música y Letra

#Con DNI #Derecho de autor #Ministerio de Justicia y Derechos Humanos #Educación y Cultura

Para pagar este trámite se debe realizar depósito o transferencia bancaria de \$60 al FONDO COOPERADOR LEY 23.412 DNDA-SADAIC; CUIT 33-52568893-9; CBU N°: 01400991 01402200561225. CUENTA CORRIENTE N° 5612-2, BANCO DE LA PROVINCIA DE BUENOS AIRES, SUCURSAL 4022. EL TRÁMITE NO ESTARÁ CONCLUIDO HASTA QUE NO SE HAYA ENVIADO A LA DNDA LA OBRA EN SOBRE CERRADO Y FIRMADO EN LOS PUNTOS DE CIERRE, IDENTIFICADO CON TÍTULO Y NOMBRE COMPLETO DEL/DE LOS AUTOR/ES. ADJUNTAR ABROCHADAS AL SOBRE LA CARÁTULA DEL EXPEDIENTE Y LA CARÁTULA VARIABLE.

DETALLES INICIAR TRÁMITE

Mostrando 1 a 1 de 1 - ver: 5

« Anterior 1 Siguiente »

En este link tenés los detalles de pago: <https://www.argentina.gob.ar/justicia/derechodeautor/pago>

Una vez que corroboraste los detalles, hacé click en “INICIAR TRÁMITE”

Depósito de obra inédita - No musical 

Se encontró 1 resultado

Depósito de obra inédita - No musical
[#Con DNI](#) [#Derecho de autor](#) [#Ministerio de Justicia y Derechos Humanos](#) [#Educación y Cultura](#)

Para pagar este trámite se debe realizar depósito o transferencia bancaria de \$140 al FONDO COOPERADOR LEY 23.412 DNDA-CAPIF; CUIT 30-52172973-9; CBU N°: 01106004-20060000016335; CUENTA CORRIENTE N° 60000016/33, BANCO NACION, SUCURSAL 0096. EL TRÁMITE NO ESTARÁ CONCLUIDO HASTA QUE NO SE HAYA ENVIADO A LA DNDA LA OBRA EN SOBRE CERRADO Y FIRMADO EN LOS PUNTOS DE CIERRE, IDENTIFICADO CON TÍTULO Y NOMBRE COMPLETO DEL/DE LOS AUTOR/ES. ADJUNTAR ABROCHADAS AL SOBRE LA CARÁTULA DEL EXPEDIENTE Y LA CARÁTULA VARIABLE.

[DETALLES](#) **INICIAR TRÁMITE**

Mostrando 1 a 1 de 1- ver: « Anterior **1** Siguiente »



Corroborá los Datos del Solicitante. Si los datos son correctos, hacé click en “CONTINUAR”.

Depósito de obra inédita - No musicales

Datos del solicitante

Nombre: María Victoria

Apellidos: Villareal

CUIT/CUIL: 2099999995

Correo electrónico de aviso: mvictoriavillareal@gmail.com

Teléfono de contacto: +54 1199999999

EDITAR

Si tenés que modificar uno o más datos, hacé click en “EDITAR”

Completá y adjuntá la información requerida

Los campos marcados con el asterisco rojo * tienen que ser completados de manera obligatoria.

Adjuntá documentación:
Los documentos marcados con * son obligatorios.

Datos del Trámite *	COMPLETAR
Acta de Designación de Autoridades	ADJUNTAR
Estatuto	ADJUNTAR
Constancia de CUIT/CUIL	ADJUNTAR
Comprobante de Pago *	ADJUNTAR
Constancia de CUIL	ADJUNTAR
Partida de Nacimiento	ADJUNTAR
Documento Nacional de Identidad	ADJUNTAR
Partida de Defunción	ADJUNTAR
Copia de los instrumentos legales que acrediten la designación de su representante	ADJUNTAR

Completá el formulario



IMPORTANTE: Es necesario contar con CUIT/CUIL de todas las personas mencionadas en el formulario salvo que sea extranjera o se encuentre fallecida.

Una vez completada y adjuntada la información requerida hacé click en **“CONFIRMAR TRÁMITE”**

Adjuntá documentación:
Los documentos marcados con * son obligatorios.

Datos del Trámite *	COMPLETAR
Acta de Designación de Autoridades	ADJUNTAR
Estatuto	ADJUNTAR
Constancia de CUIT/CUIL	ADJUNTAR
Comprobante de Pago *	ADJUNTAR
Constancia de CUIL	ADJUNTAR
Partida de Nacimiento	ADJUNTAR
Documento Nacional de Identidad	ADJUNTAR
Partida de Defunción	ADJUNTAR
Copia de los instrumentos legales que acrediten la designación de su representante	ADJUNTAR

VOLVER **CONFIRMAR TRÁMITE**

El **sistema te indicará el número de expediente** del trámite y **generará cinco (5) archivos para descargar**.

Una vez descargados, **imprimí los archivos** que comienzan con la **sigla RE y PV**.

Cinco (5) archivos:



Archivo que comienza con la **sigla RE**



Archivo que comienza con la **sigla PV**



Imprimí estos archivos

La entrega la podés hacer de dos maneras:

- 1) De manera presencial con turno previo**
- 2) Por correo postal**

1) De manera presencial con turno previo

Poné una copia de la obra (en cualquier formato o soporte) dentro de un sobre papel madera cerrado y firmado en los puntos de cierre.

Copia de la obra en el soporte elegido

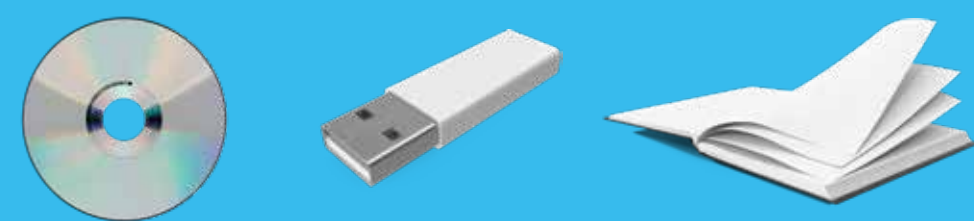

Colocá dentro del sobre papel madera



Firmá en los puntos de cierre y cerrá el sobre.

En el frente del sobre tenés que escribir:

- Título de la obra
- Nombre completo de los autores de la obra.

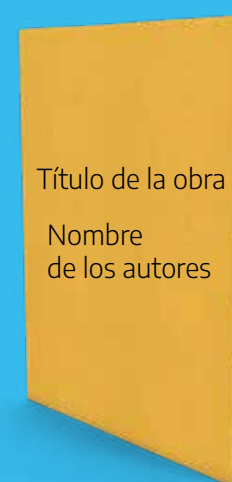

Por fuera del sobre abrochá la impresión de las dos carátulas (PV y RE).



Impresiones PV + RE

abrochar al sobre

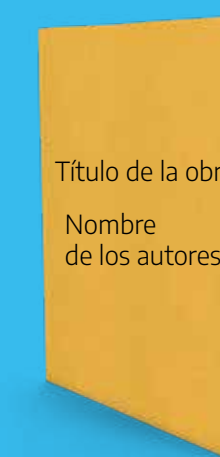

Una vez realizado el sobre, acercate a la Sede Central o a alguna de las dependencias (ver apartado de direcciones) **con turno previo. Sacá el turno haciendo click acá.**

2) Entrega por correo postal

Poné una copia de la obra (en cualquier formato o soporte) dentro de un sobre papel madera cerrado y firmado en los puntos de cierre.

Copia de la obra en el soporte elegido

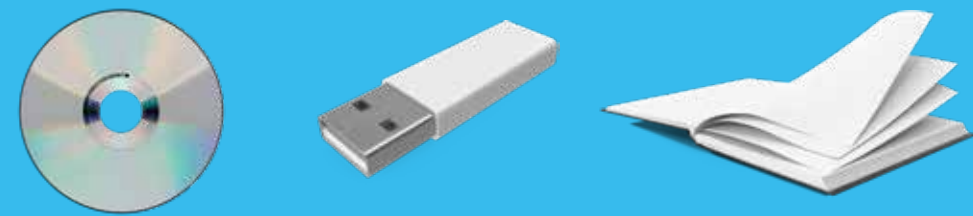

Colocá dentro del sobre papel madera

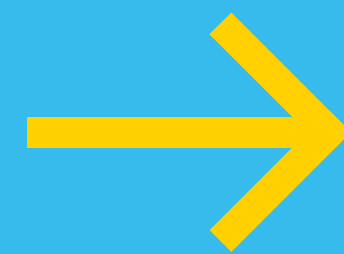

Firmá en los puntos de cierre y cerrá el sobre.

En el frente del sobre tenés que escribir:

- Título de la obra
- Nombre completo de los autores de la obra.

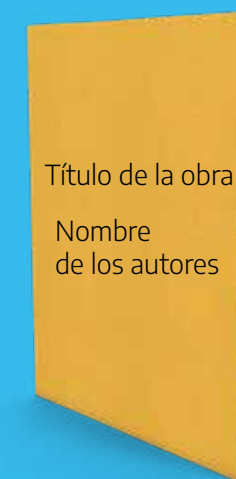

Por fuera del sobre abrochá la impresión de las dos carátulas (PV y RE).



Impresiones PV + RE

abrochar al sobre

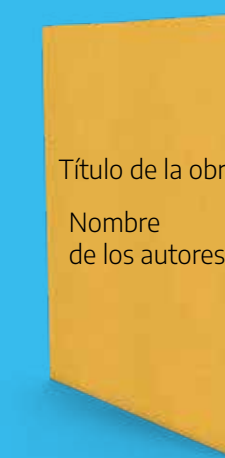

Toda esta documentación antes mencionada tiene que introducirse en un sobre más grande (sobre postal) y ser enviada por correo postal a la Sede Central o a alguna de las dependencias (ver apartado de direcciones).

Direcciones de entrega presencial con turno previo y por correo postal

- Dirección Nacional del Derecho de Autor - Moreno 1228 - CP 1091 – CABA.
- Sede La Plata del Ministerio de Justicia y Derechos Humanos de la Nación - Av. 532 n° 1211 e/ 19 y 20.
- Dirección Provincial de Archivo - Yrigoyen 280, Neuquén - Provincia del Neuquén.

Una vez que recibimos la obra, en 72 horas vas a poder revisar en la solapa de notificaciones y chequear el certificado del registro.

Trámites a Distancia

INICIAR TRÁMITE MIS TRÁMITES **NOTIFICACIONES** APODERADOS CONSULTA

María Victoria Villareal

Notificaciones

Enterate de las actualizaciones de tus trámites o las notificaciones de documentación oficial

Notificaciones Documentos Externos

Buscar por N° de trámite, nombre de trámite, apoderado, etc

Fecha	Nombre	Mensaje	Número de trámite	Acciones
07/07/2020	Depósito de obra inédita - No musical	Notificación	EX-2019-99935380- -APN-DNDA#MJ	
25/06/2020	Depósito de obra inédita - No musical	Notificación	EX-2019-92922442- -APN-DNDA#MJ	
02/03/2020	Depósito de obra inédita - No musical	Cancelación de solicitud de subsanación del expediente "EX-2019-53850127- -APN-DNDA#MJ"	EX-2019-53850127- -APN-DNDA#MJ	
19/11/2019	Notificación	Rechazo de poder		
19/11/2019	Depósito de obra inédita - No musical	Notificación	EX-2019-53850127- -APN-DNDA#MJ	

Mostrando 1 a 5 de 33- ver. 5

« Anterior 1 2 3 4 5 6 7 Siguiente »

Descargar

CONTACTO

Dirección Sede Central: Moreno 1228 - Ciudad Autónoma de Buenos Aires

Código postal: C1091AAZ

Teléfono: (54-011) 4124-7200

<https://www.argentina.gob.ar/justicia/derechodeautor>